

Touch Kasse



Das
Kassenprogramm für
kundenorientierte
Einzelhändler

von
Logistik Pur®

Software GmbH

www.LogistikPur.com

Fichtlstraße 5
A-5321 Koppl b. Salzburg
Tel. + 43 (0) 6221 / 82 25 - 0
Fax + 43 (0) 6221 / 82 25 - 28
E-Mail: office@LogistikPur.com

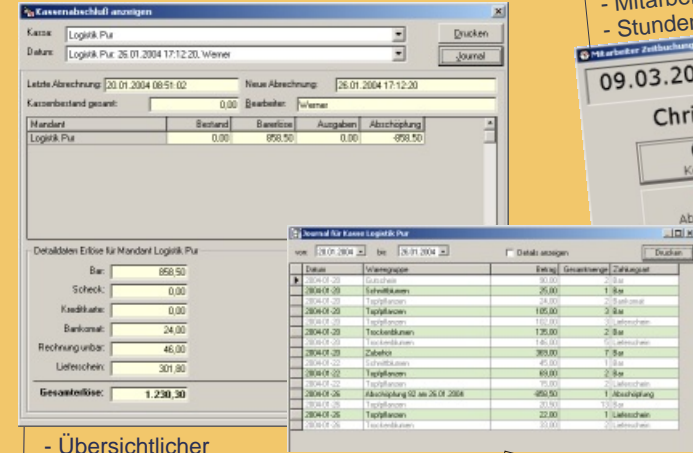

- Übersichtlicher
Kassenabschluss

- Ansteuerung von Kundendisply,
Bondrucker und Kassenlade

Hardware - Voraussetzungen für die TouchKasse

- IBM kompatibler PC, Pentium III ab 500 MHz, 128MB Ram, Einzelplatzverwendung 256MB Ram, Festplattenspeicherplatz ca. 50Mbyte zzgl. Datenanfall, serielle Schnittstellen
- Windows2000® (SP3) oder höher
- Touchscreen mit 1024 x 768
- Listen- u. Journaldrucke auf alle Windows® kompatiblen Drucker
- Bondrucker (Epson oder kompatibel)
- Kundendisply (Epson oder kompatibel)
- Kassenlade zum Anschluss an Bondrucker



Eine intelligente Lösung zur optimalen Kundenbindung und Kundenverwaltung.

Optimale Kundenbindung bedeutet eine spezielle Kundennähe und ein persönliches Service. Gerade in der heutigen Zeit ist dies besonders wichtig.

Logistik Pur bietet Ihnen mit der **Touch Kasse** das optimale Werkzeug dazu.

- Einzelplatz und netzwerkfähige Software
- Datenbank zur Kundendaten - Verwaltung
- Umfangreiche Berichte und Statistiken

- Anlegen von Kundenstammdaten mit automatischer Erinnerungsfunktion für Geburtstag
- Frei definierbarer Kundenbonus mit gleichzeitiger, automatischer Verwaltung

- Einfache Bedienung
- Leichte und schnelle Erlernbarkeit
- 15 Tasten (Artikel- u. Gruppentasten)
- Auswahl verschiedener Mitarbeiter
- Parallele Bedienung der Touch Kasse durch mehrere Mitarbeiter
- Bis zu 2 Belege / Kunden pro Mitarbeiter

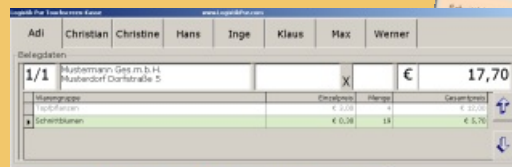

- Einfache und problemlose Teilung der Belege durch nachträgliche Spaltung möglich

- Abrechnung fallweise mit oder ohne Rechnungsbeleg
- Freie Auswahl ob Rechnungs- oder Bondruck
- Verschiedene Zahlungsarten (Bar, Bankomat, Kreditkarte oder auf Lieferschein) können auf einfachste Weise abgewickelt werden
- Automatische Abfrage, ob Kundenbonus verrechnet werden soll
- Gutscheinabrechnung

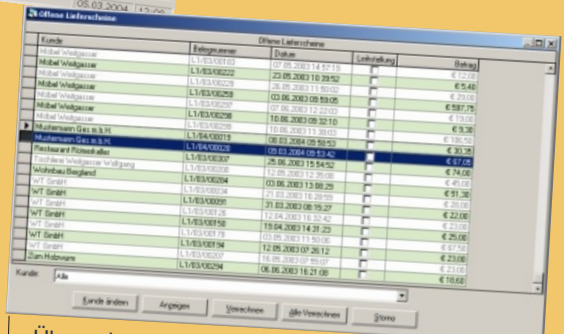
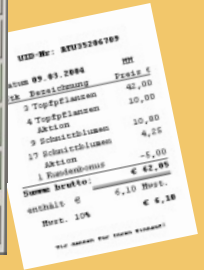

- Übernahme bestehender Lieferscheine und Leihscheine
- Unkompliziertes Zusammenfassen der Lieferscheine zu Sammelrechnungen
- Übersichtliche Verwaltung von Lieferscheinen, Rechnungen und Gutscheinen
- Evidenzverwaltung für Leihscheine

